

コートヤード・バイ・マリオット新大阪ステーションが提案する  
ニューノーマルな時代に対応した個室型ワークスペース

LONG

# WORK STATION PLAN

30平米のゆったりとしたホテルの客室からベッドを取り払い、WEB会議や仕事に集中できる環境を整えました。個人の仕事場としてはもちろん、大切なお客様との商談やWEB面談など、お客様のビジネスシーンに合わせたご利用をいただけます。プライバシーが保たれたプライベート空間で、安心・安全・快適にお仕事を。

新大阪駅  
徒歩  
約1分

1日  
¥5,000\*~  
利用可能

WEB会議  
面談に  
最適

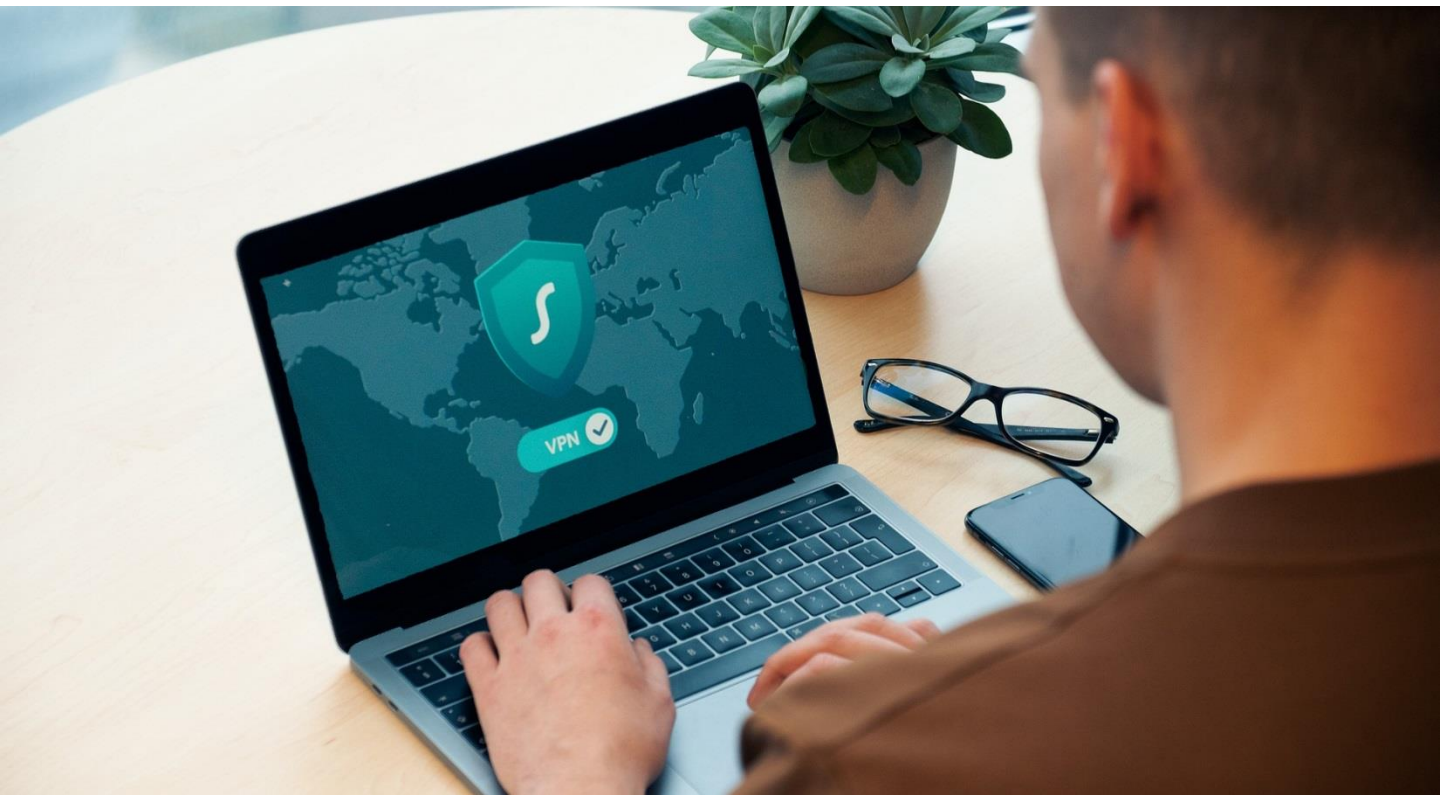

1日 ¥5,000\*から利用できる駅前プライベート空間

\*1日 ¥5,000は8日間以上連続したご利用時における8日目以降の1日あたりの料金となります。

# おすすめ活用法



駅前のおちついた空間  
でテレワーク



サテライト  
オフィスとして

## WORK STATION PLAN LONG ご案内

利用時間／9：00a.m.～10：00p.m. 広さ／全室30平米

料金／	5日間	¥ 30,000	1日あたり ¥6,000
	6日間	¥ 34,500	1日あたり ¥5,750
	7日間	¥ 38,500	1日あたり ¥5,500



飛散防止パネル設置イメージ

※8日間以上連続でお申し込みの場合、8日目以降のご利用代金は1日あたり¥5,000でご利用いただけます。

例) 30日間連続したご利用になると¥153,500が室料合計となります。

[¥38,500 (7日間プラン) + ¥115,000 (1日あたり ¥5,000×23日) ]

利用人数／1室あたり最大2名様まで ROOM数／15室

設備／Wi-Fi完備、ミネラルウォーター2本、スキャナー付きプリンター（モノクロ）、ボールペン、プリンター接続用ケーブル（USB接続）、HDMIケーブル、A4プリント用紙、メモ、テレビ、除菌シート、ライティングデスク、飛散防止パネル（貸し出し）

### 【ご利用条件】

- 連続した日程でご利用の場合のみご予約を承ります。
- 本プランをお申し込みの際、ご利用開始日以降に、各お申し込みプランに満たない利用（日程短縮）となる場合に生じる差額の返金はいたしかねます。
- 7日間連続での日数を超えてからのご利用に際しては、8日目以降の1日あたりの金額を1日 ¥5,000（消費税込）にて承ります。
- 初回利用日にフロントにてご利用開始手続きが必要となり、ご利用代金は初回時に一括払いとなります。
- ご利用いただけるワークルームのお部屋は毎日異なります。
- 2日目以降のご利用に際しては、ご利用日毎にフロントにて鍵をお受け取りいただき、利用日毎にご返却ください。
- 鍵のお受け取りに際しては、ご本人確認のため身分証の提示をお願いいたします。
- ワークルームのご利用は午前9時（入室時間）から午後10時（退室時間）までの間となります。

\*ご案内の料金には消費税が含まれております。\*客室にベッドはございません。\*写真はイメージです。

【ご予約・お問い合わせ】

コートヤード・バイ・マリオット 新大阪ステーション フロントレセプション

TEL.06-6350-5701

〒532-0003 大阪府大阪市淀川区宮原1-2-70 www.cyosaka.com

